Landesintegrationsrat NRW

Bedeutung und Funktion des Integrationsrates im kommunalpolitischen Gefüge

Grundsätze & Begriffe

Landesintegrationsrat NRW

In der **Kommunal- und der Landespolitik spielt die Herkunft** der Menschen mit internationaler Familiengeschichte **keine Rolle**!

Wir müssen unsere **Gemeinsamkeiten in den Mittelpunkt** unserer Arbeit stellen.

Grundsätze & Begriffe

Landesintegrationsrat NRW

Integrationspolitik für wen?

→ Nur für Gastarbeiter der 1. Generation, Neueingewanderte und Geflüchtete

Politik im Integrationsrat

→ Menschen mit internationaler Familiengeschichte **agieren als Politiker/innen** (kein Paternalismus)

Was ist ein Integrationsrat?

Landesintegrationsrat NRW

- politische Vertretung der Menschen mit internationaler Familiengeschichte

→ **Instrument zur politischen Partizipation**

- **Fachgremium in der Kommune**

→ Menschen mit internationaler Familiengeschichte bringen ihre Expertise ein

Oberstes Prinzip

Landesintegrationsrat NRW

Potenzialorientierung

statt

Defizitorientierung

Unterschiedliche Lebensrealitäten

Landesintegrationsrat NRW

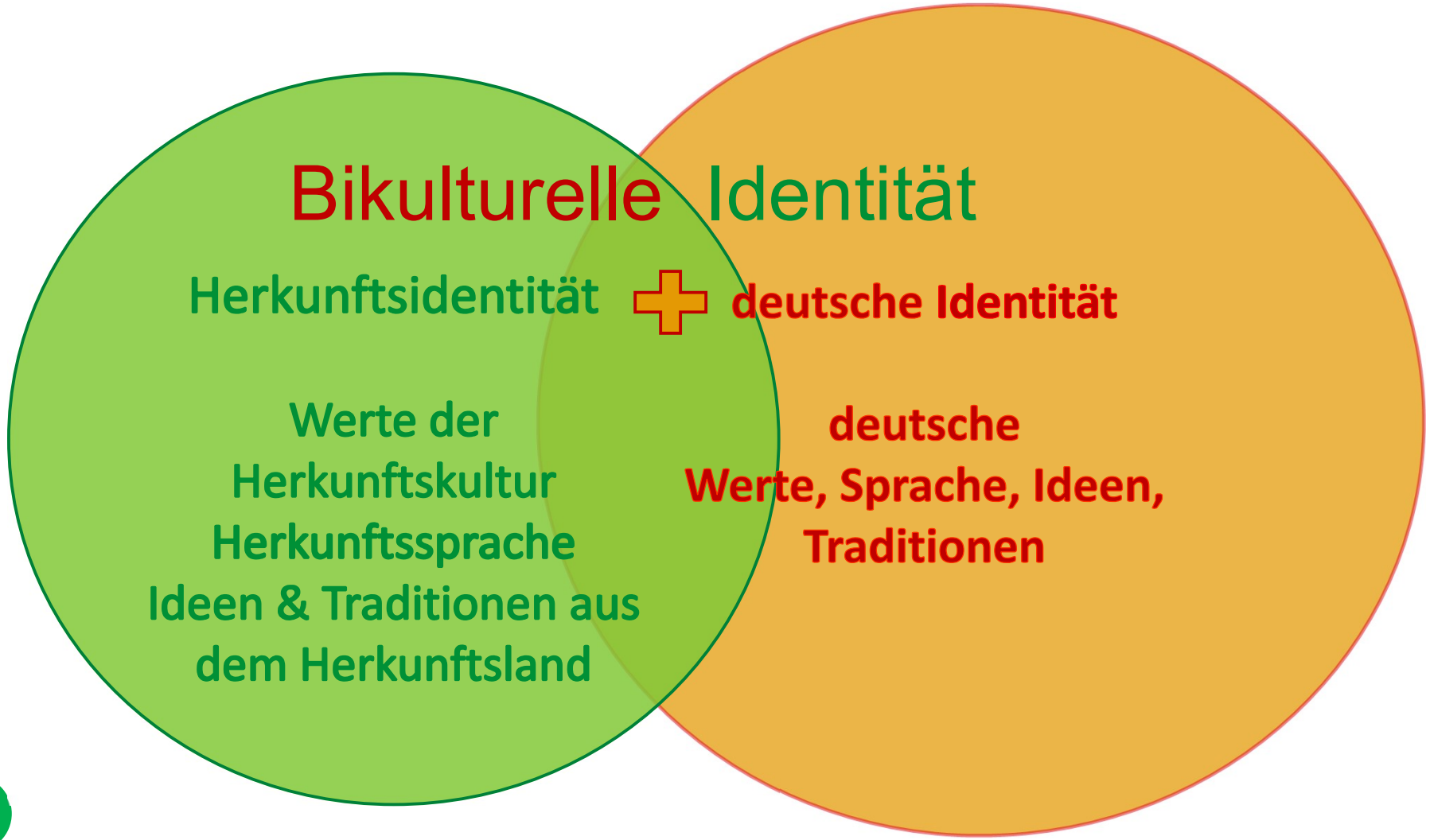

Fehlende Kommunikation

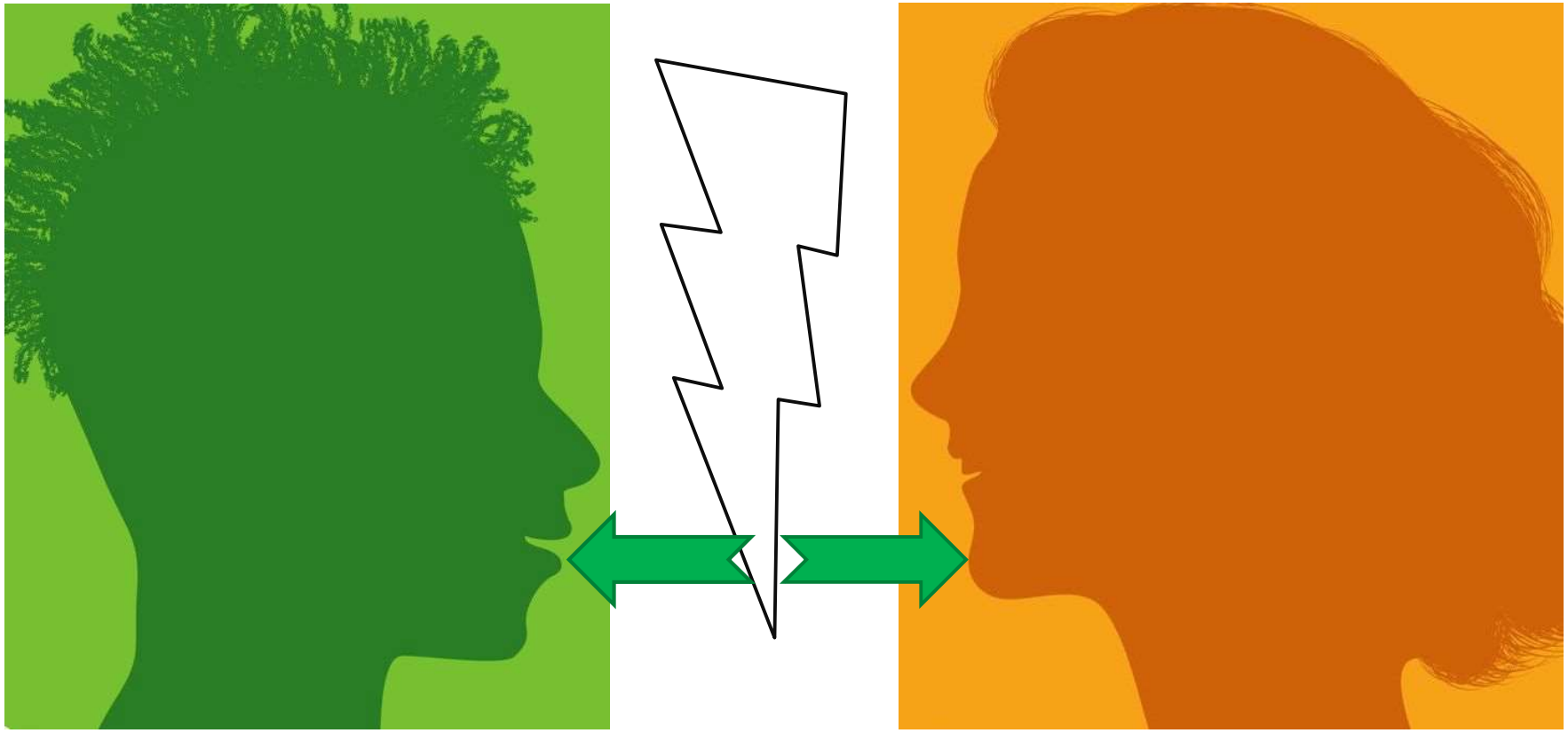

Kein Austausch zwischen Bikulturellen mit internationaler Familiengeschichte und monokulturellen Deutschen

Fehlende Kommunikation

Landesintegrationsrat NRW

Konsequenzen

- Kein Dialog auf **Augenhöhe**
- Keine Kommunikation über **Gemeinsamkeit** der geteilten Werte, Ideen & Traditionen
- Keine **Artikulation** der Bedeutung der **Herkunftsidentität** seitens derjenigen mit internationaler Familiengeschichte

Fehlende Kommunikation

Landesintegrationsrat NRW

Fehlender ebenbürtiger Austausch ist

- **nicht bewusst** bzw. gewollt,
- sondern **strukturell bedingt**

→ Dialogstrukturen sind notwendig,

um **Perspektive von Menschen mit internationaler Familiengeschichte** einzubringen

Kommunikation auf Augenhöhe

Landesintegrationsrat NRW

INTEGRATIONS RAT

Ort und Instrument
des Dialogs auf Augenhöhe

Kommunikation auf Augenhöhe

Landesintegrationsrat NRW

Menschen mit internationaler Familiengeschichte leben in **mindestens zwei Kulturen und Sprachen**.

Außerdem sind sie häufig von **Benachteiligung und Rassismus** betroffen.

Kommunikation auf Augenhöhe

Landesintegrationsrat NRW

Diese **Lebenswirklichkeit** ist der deutschen Mehrheitsgesellschaft weitgehend **fremd**.

Der Integrationsrat sichert den **politischen Dialog,** um diese **spezifische Lebenssituation** in die **Kommunalpolitik zu transportieren.**

Zusammenarbeit mit den Parteien

Landesintegrationsrat NRW

Politische Einflussnahme über die Parteien:

Dabei nicht unreflektiert die Haltung der Parteien übernehmen,

Sondern die

spezifische Lebensrealität

in die **Parteipolitik hineintragen.**

Zusammenarbeit mit den Parteien

Landesintegrationsrat NRW

Grundsatz der Integrationsratsarbeit:

Konstruktive Zusammenarbeit mit den Ratsfraktionen

Ziele des Gremiums

Landesintegrationsrat NRW

- **Förderung der Potenziale** der Menschen mit internationaler Familiengeschichte
- **Chancengerechtigkeit** herstellen
- **Rassismus** beseitigen
- **Integration** Senioren der 1. „Gastarbeitergeneration“, Neueingewanderter & Geflüchteter

Themen des Integrationsrates

Landesintegrationsrat NRW

- Sichtbarmachung der Potenziale (Migranten-Milieu- Survey)
- Herkunftsidentität & bikulturelle Potenziale
- Politische Partizipation
- Bildungsgerechtigkeit & natürliche Zweisprachigkeit
- Interkulturelle Öffnung der Verwaltung
- Beseitigung von Rassismus & Diskriminierung
- Schaffung von Zugängen zu Ausbildung & Arbeit
- Integrationsangebote für Neueingewanderte
- Aufnahme und Unterbringung Geflüchteter
- und vieles mehr…

Themen des Integrationsrates

Landesintegrationsrat NRW

Beispiel 1:

- Stärkung der Herkunftsidentität & Potenzialentfaltung

durch Förderung der natürlichen Zweisprachigkeit

→ Einrichtung bilingualer Kitas, Förderung der natürlichen Zweisprachigkeit an Schulen

Musteranträge zur sprachlichen Bildung – Umsetzung des Kinderbildungsgesetzes & zur Einrichtung/Gestaltung der interkulturellen Schule

Themen des Integrationsrates

Landesintegrationsrat NRW

Beispiel 2:

- Ausweitung der Politische Partizipation

→ Erweiterung der Kompetenzen des Integrationsrates, Einsatz für das kommunale Wahlrecht für alle Menschen mit internationaler Familiengeschichte

Musteranträge zur Einführung des Kommunalen Wahlrechts für alle & zur Erweiterung der Zuständigkeiten der Integrationsräte

Bekämpfung von Rassismus & Diskriminierung

Landesintegrationsrat NRW

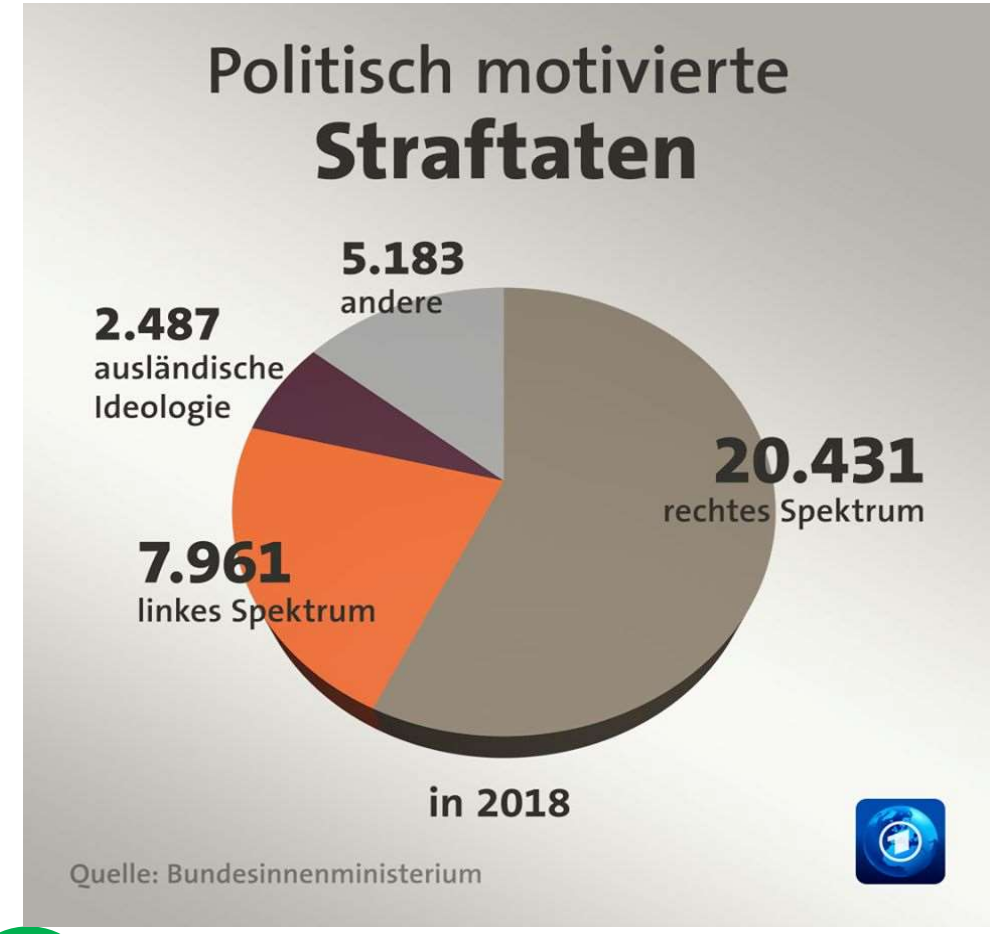

„Wer über die ermordeten Juden trauert, aber gegen Muslime hetzt, hat nichts gelernt.“

Wolfgang Benz
Historiker

Themen des Integrationsrates

Landesintegrationsrat NRW

Beispiel 3:

- Bekämpfung von Rassismus & Diskriminierung

→ Einrichtung eines Antidiskriminierungsbüros vor Ort, Einbringen von Musteranträgen zum Thema, Veranstaltungen zur politischen Bildung

→ Ursächlich durch Potenzialstärkung & Herstellung von Chancengerechtigkeit!

Musteranträge 10 plus 1 Bäume für die Opfer des NSU & zur Ächtung des N*-Wortes, etc.

Publikation des Landesintegrationsrates

Landesintegrationsrat NRW

Arbeit der Integrationsräte in Nordrhein-Westfalen

Eine Handreichung

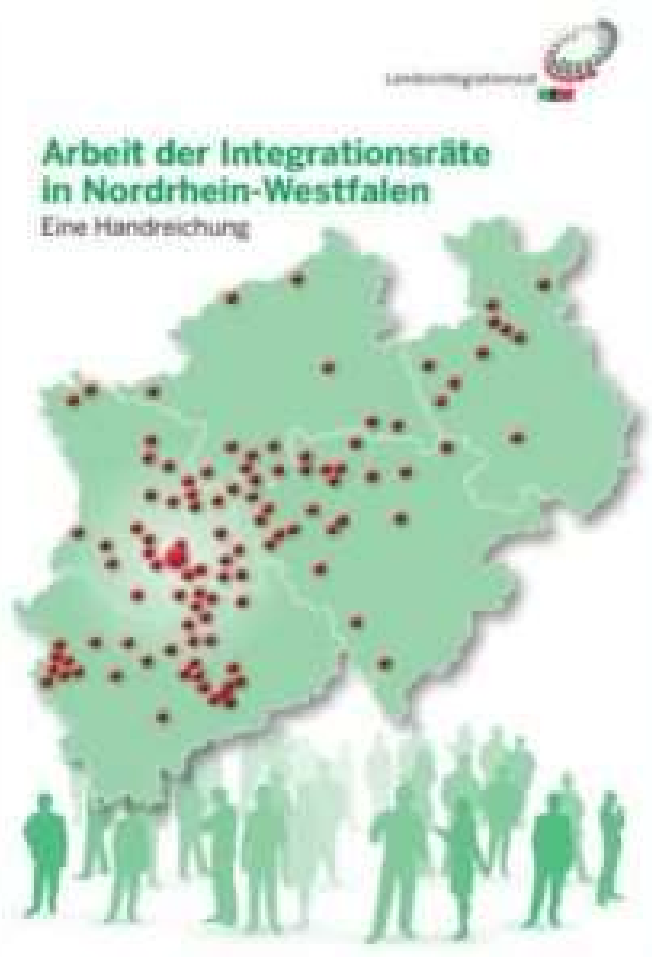

Übersicht der Kapitel

Publikation des Landesintegrationsrates

Landesintegrationsrat NRW

Kapitel 1 Einleitung

- Einführung in die Handreichung Bedeutung der Integrationsräte in der Kommunalpolitik:
  - Interessenvertretung und
  - Fachgremium
- gleichermaßen gemeint: Integrationsausschüsse, die auf Basis des § 27 GO gebildet wurden

Publikation des Landesintegrationsrates

Landesintegrationsrat NRW

Kapitel 2 Wie alles begann: Geschichte der Integrationsräte

- Ursprung in den 1970er Jahren (Anwerbestopp)
- Keine Integrationsangebote, mangelnde politische Rechte
- Ausländerbeiräte als kommunale Vertretungsgremien; rechtliche Verankerung in Gemeindeordnung (GO NRW) 1994
- Jahrzehntelanges Ringen um Weiterentwicklung der Gremien;
    - Anbindung an die Stadträte
    - Entscheidungskompetenzen

Publikation des Landesintegrationsrates

Landesintegrationsrat NRW

Kapitel 3 Wie funktioniert Kommunalpolitik?

- Integrationsräte = kommunale Gremien
  → Themen der Gemeinde
- Gemeinden haben eigenen Kompetenzbereich, verwalten sich selbst (Selbstverwaltungsrecht)
- erlassen keine Gesetze, sondern setzen um
  → Trotzdem großer kommunaler Gestaltungsspielraum
- Wichtige Instrumente kommunalpolitischer Arbeit: Anfragen und Anträge

Publikation des Landesintegrationsrates

Landesintegrationsrat NRW

Kapitel 4 Faktoren für eine erfolgreiche Integrationsratsarbeit

- Die Integrationsräte können vor Ort viel bewirken

  → Voraussetzung: Alle müssen ihre Rollen, Aufgaben und Rechte kennen

- Wichtige Regelwerke: § 27 GO, Hauptsatzung der Stadt, Geschäftsordnung des IR, etc.
- Abstimmung über Themen des IR, Einsatz für Kompetenzen
- Teamarbeit wichtig, gute Kommunikation v.a. mit den Ratsmitgliedern und der Verwaltung
- Begleitung durch Geschäftsstelle von großer Bedeutung

Publikation des Landesintegrationsrates

Landesintegrationsrat NRW

Kapitel 5 Ideen verwirklichen: Praxis der politischen Arbeit

- Grundsatz für die Arbeit im Integrationsrat: Potentialorientierung, keine Bearbeitung von Integrationsproblemen
- Themen finden und konkretisieren
- Strategien zur politischen Umsetzung entwickeln
    - Parlamentarische Instrumente einsetzen (Anfragen, Anträge)
    - Unterstützer/innen für das Anliegen gewinnen
- Bedeutung einer eigenen Öffentlichkeitsarbeit

Publikation des Landesintegrationsrates

Landesintegrationsrat NRW

Kapitel 6 Der Landesintegrationsrat NRW

- Der Landesverband der kommunalen Integrationsräte in Nordrhein-Westfalen
- Seine Organe:
  - IR entsenden Delegierte → Mitgliederversammlung, Hauptausschuss
  - Wählen den → Vorstand
- Aufgaben
  - Unterstützung und Begleitung der Arbeit der IR
  - Aktivitäten auf Landesebene

Landesintegrationsrat NRW

Geschäftsstelle:

Haroldstraße 14, 40213 Düsseldorf

Fon: 0211 / 99 416 0

Fax: 0211 / 99 416 15

Internet : www.landesintegrationsrat.nrw

E-Mail: info@landesintegrationsrat-nrw.de