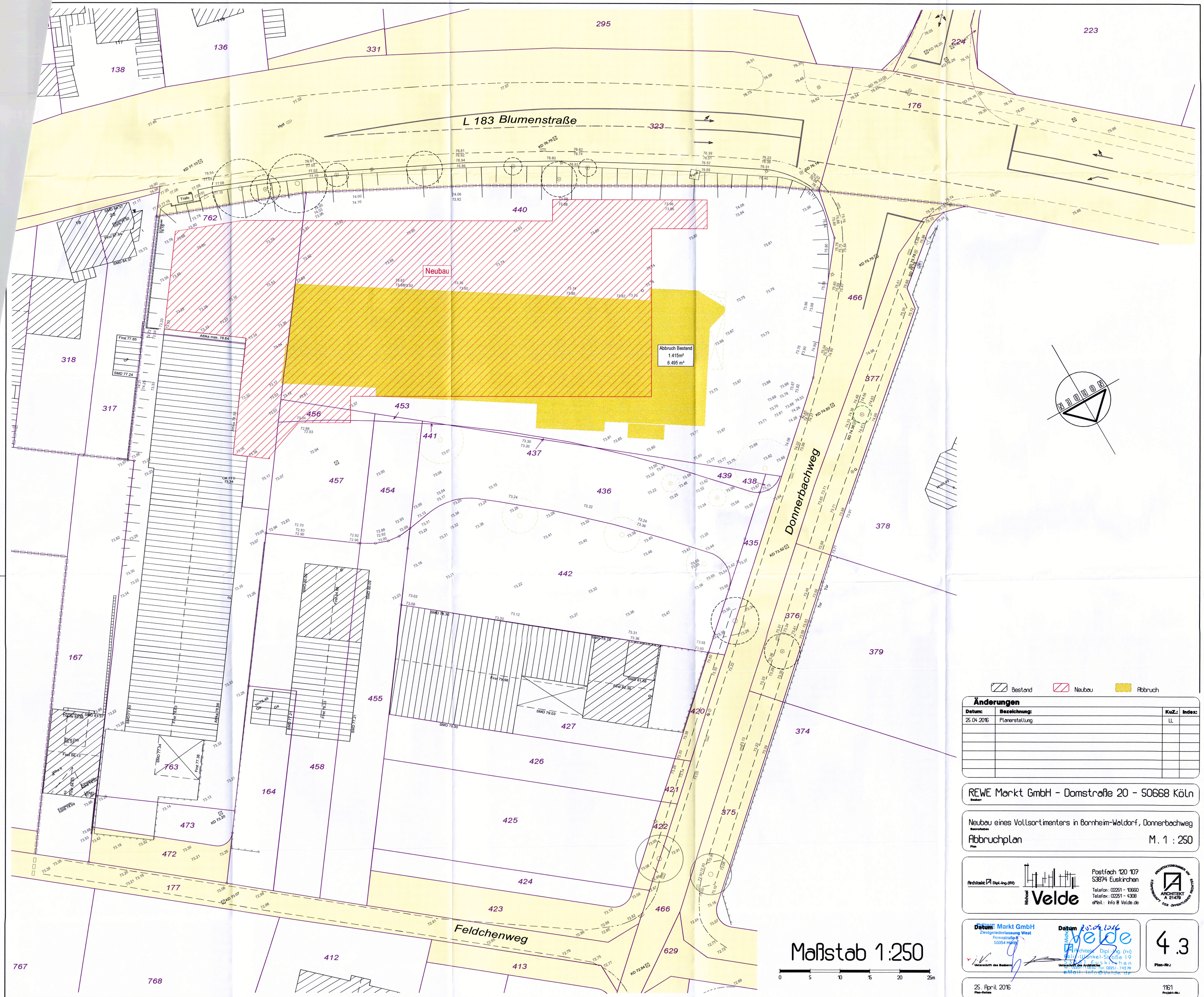

Bestand | Neubau | Abbruch

Änderungen

Datum:	Bezeichnung:	KuZ.:	Index:
25.04.2016	Planerstellung	LL	

REWE Markt GmbH - Domstraße 20 - 50668 Köln
Bauherr

Neubau eines Vollsortimenters in Bornheim-Waldorf, Donnerbachweg
Bauvorhaben

Abbruchplan — M. 1 : 250
Plan

Architekt: Dipl.-Ing.(FH) Michael Velde
Postfach 120 107
53874 Euskirchen
Telefon: 02251 - 10660
Telefax: 02251 - 4308
eMail: info@Velde.de
Architektenkammer NW Ingenieurkammer RLP ARCHITEKT A 21479

Datum: 25.04.2016
REWE Markt GmbH
Zweigniederlassung West
Rowastraße 8
50354 Hürth
i.V.
Unterschrift des Bauherrn

Datum: 25.04.2016
Velde
Architekt Dipl.-Ing. (FH)
Heinz-Ulenkel-Straße 19
53879 Euskirchen
Tel.: 02251 - 10660 Fax: 02251 - 743 79
eMail: info@velde.de
Unterschrift des Architekten

4.3
Plan-Nr.:

25. April 2016
Plan-Datum

1161
Projekt-Nr.:

ARCHIPLAN 2015 - CAD-Software by Nemetschek für Architekt Michael Velde, Euskirchen