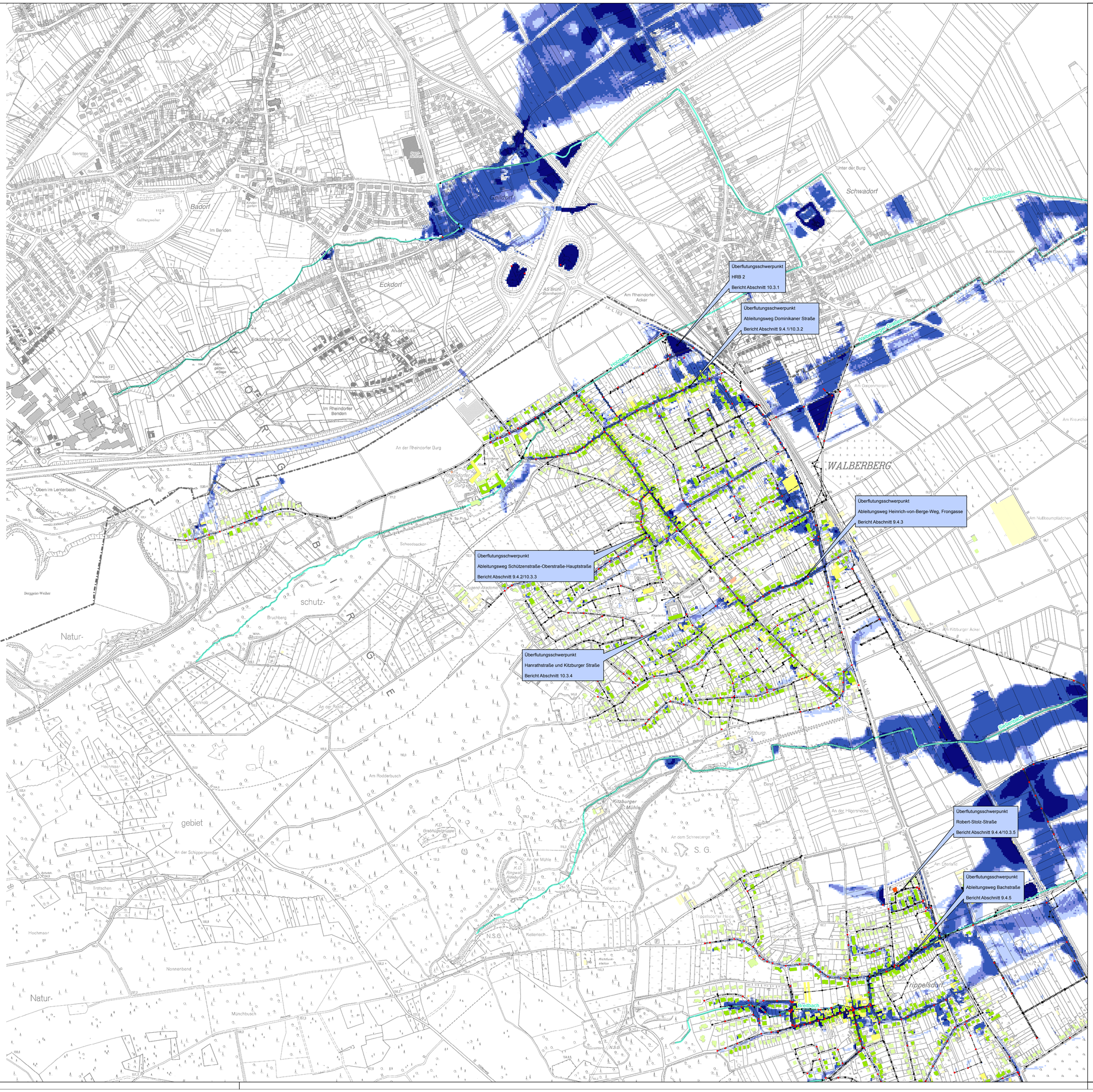

Zeichenerklärung

überstaute Schächte für T = 100 a

- kein Überstau
- Überstau vorhanden

Haltungen

- Mischwasser
- Regenwasser
- Schmutzwasser

Überflutungsflächen für T = 100 a

Wasserstand

- > 2 - 5 cm
- 6 - 10 cm
- 11 - 50 cm
- > 50 cm

- Gewässer
- Überschwemmungsgebiet HQ100
- Nahversorgungszentren
- Stadtgrenze

Schadenspotential in Abhängigkeit der Gebäudenutzung

Schadenspotential	Gebäude befindet sich im Einflussbereich rechnerischer Überflutungsflächen für T = 100 a
gering, Schadensklasse 1	ja
gering, Schadensklasse 1	nein
mäßig, Schadensklasse 2	ja
mäßig, Schadensklasse 2	nein
hoch, Schadensklasse 3	ja
hoch, Schadensklasse 3	nein

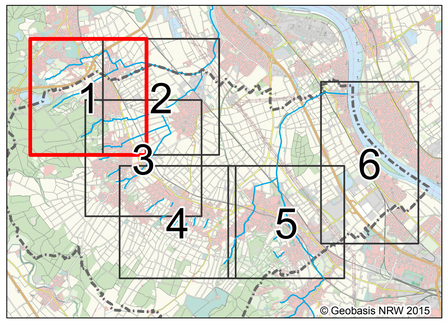

pecher
Dr. Pecher AG · Klinkerweg 5 · 40699 Erkrath

INGENIEURBÜRO GmbH

Dr. Pecher AG | Ing.-Büro Fischer

Projekt-Nr.	Plan-Nr.	Blatt-Nr.		Datum	Name
21266	3.3	1	bearbeitet	Februar 2015	Tol
Dateiname	Datum		gezeichnet	Februar 2015	Tol
Sanierungszustand_T100_3-3.mxd	Februar 2015		geprüft	Februar 2015	Drwg

Datum	Geändert	Geprüft	Erläuterung

ÄNDERUNGEN

Bauvorhaben:

Integrierte Hochwasservorsorge Bornheim

Darstellung:

Lageplan
Sanierungszustand
Überflutungsflächen für T = 100 a

Bauherr:

Abwasserwerk

StadtBetriebBornheim

AöR,Donnerbachweg 15, 53332 Bornheim
Telefon: 02227/9320-0, Telefax: 02227/9320-33, E-mail: info@sbbonline.de, Internet: www.stadtbetrieb-bornheim.de

Planung:

gemessen:	bearbeitet:	Maßstab: 1:5.000
kartiert:	gezeichnet:	Zeichn.-Nr.:
Blattgröße: 1010x760	geprüft:	Datum: