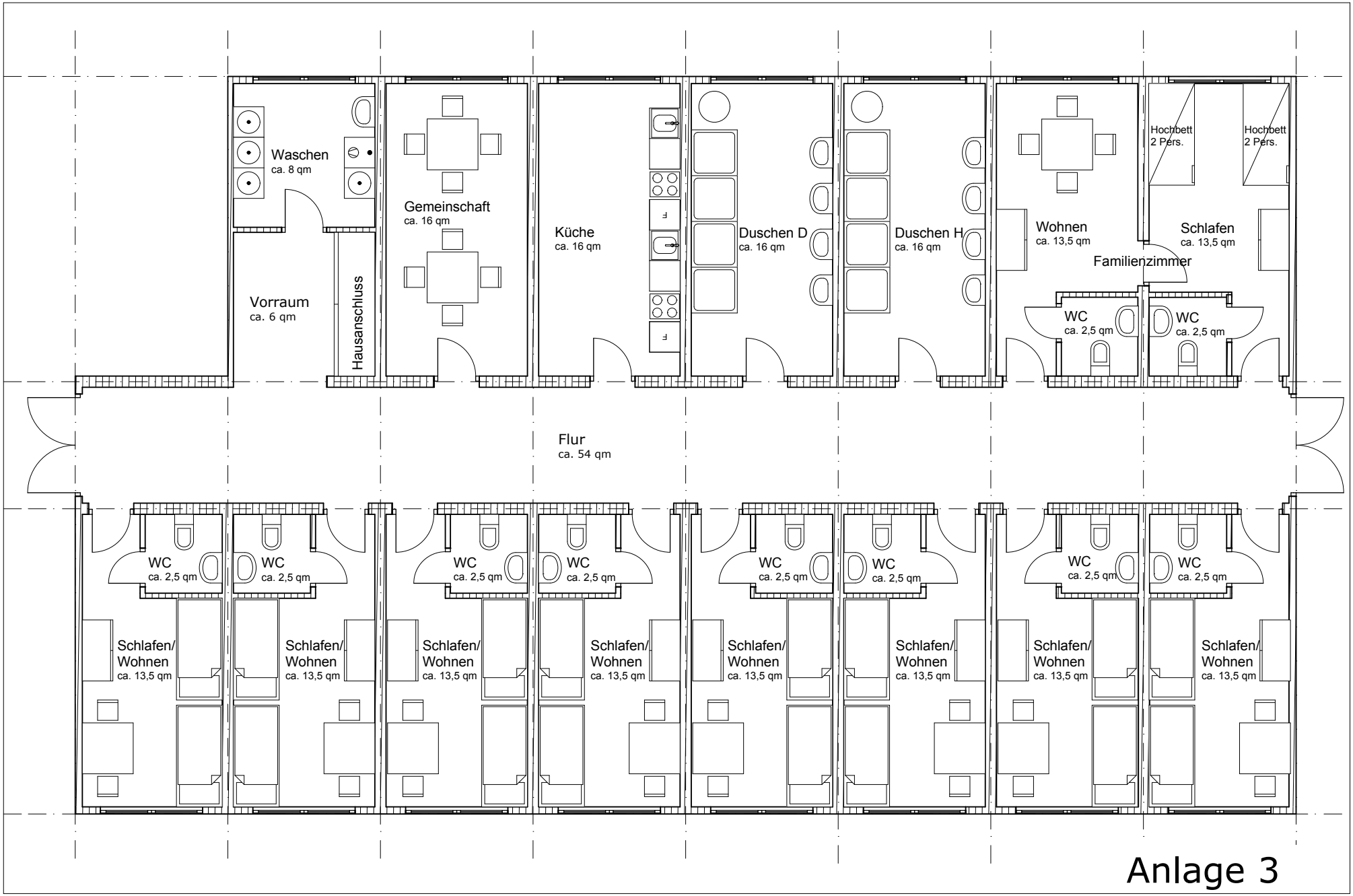
Waschen
ca. 8 qm
Vorraum
ca. 6 qm
Hausanschluss
Gemeinschaft
ca. 16 qm
Küche
ca. 16 qm
F
F
Duschen D
ca. 16 qm
Duschen H
ca. 16 qm
Wohnen
ca. 13,5 qm
Hochbett
2 Pers.
Hochbett
2 Pers.
Schlafen
ca. 13,5 qm
Familienzimmer
WC
ca. 2,5 qm
WC
ca. 2,5 qm
Flur
ca. 54 qm
WC
ca. 2,5 qm
Schlafen/
Wohnen
ca. 13,5 qm

Anlage 3